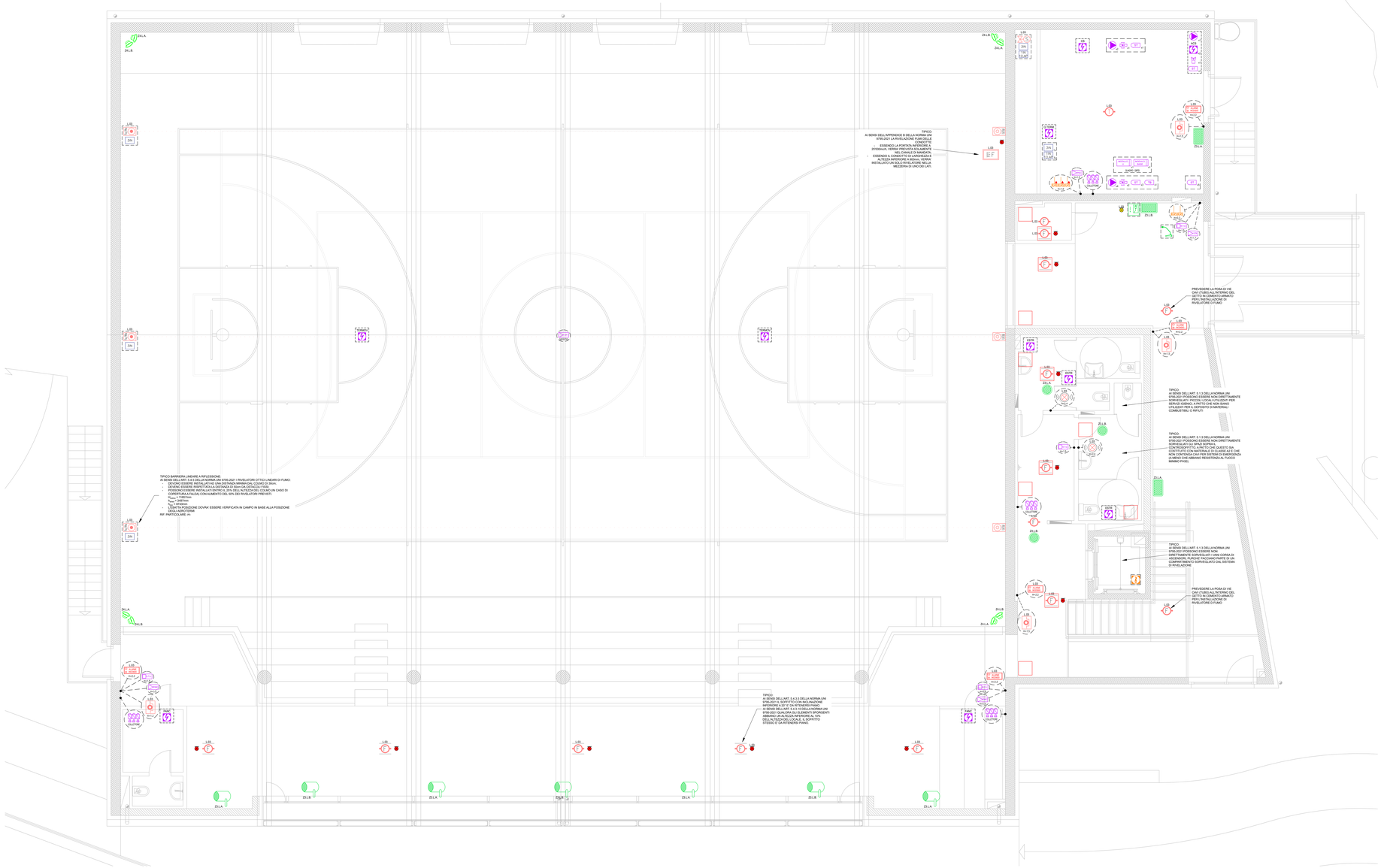

MANDANTE:

Timbro e Firma

Arch. Giuseppe Sgrò

COLLABORATORI:

Timbro e Firma

Ing. Giulio Gadola - Progettazione impianti meccanici

Timbro e Firma

Pi. Daniele Forné - Progettazione impianti elettrici

ScaramellinMarcoEngineering
DOTT. ING. MARCO SCARAMELLIN
Studio di Ingegneria e Consulenza
Via Nuova Cadorna, 2 - 23100 Sondrio
Tel/Fax: + 39 0342 210969
email: scaramellin.marco@tiscali.it
www.studioscaramellin.it

COMUNE DI CIVO

PROVINCIA DI SONDRIO

Committente

AMMINISTRAZIONE COMUNALE DI CIVO

Progetto Esecutivo ex DPR 207/10 - Cod.ISO

Tipo Progetto

PROGETTO ESECUTIVO

Oggetto

REALIZZAZIONE POLO SPORTIVO COMPRENSORIALE IN FRAZIONE SERONE NEL COMUNE DI CIVO

Titolo Tavola

PLANIMETRIA IMPIANTI SPECIALI
QUOTA +10.30

Numero Tavola

E.14

Scala	1:50
Data	09.2024
Disegnato	EC
Verificato	EC
Approvato	DF

Timbro e Firma

Commessa: 0720-21-E